上海畫報

第四四五期

中華郵政特准掛號立券之報紙
每三日出一張售大洋四分

▲本報價目
[illegible]

▲廣告刊例
[illegible]

□名坤伶胡碧蘭□

授受不親

授受不親原係男女間的古禮但是現在所說的却不是古禮乃是皮病因爲一個人患了皮病就像疥癬疹瘡刀割蟲咬湯火燙傷之類必然膿血漓淋見者欲嘔誰還願意和你親相授受呢

如意膏卽係療治此種皮病以及其他外症之無上良藥下方節錄之證言便是千萬中一個例子（予患疥瘡久醫不愈此消彼發無可奈何後試敷如意膏大見功效現已完全痊愈矣）作此書者乃福建蒲口方君信居也

如意膏凡經售西藥者均有代售或直向上海江西路六十號韋廉士醫生藥局郵購每匣六角六匣三元郵力在內收用郵票

猛虎商標家宜常備四種靈藥

常備四種藥 消除百病災

請用 萬金油 八卦丹 清快水 頭痛粉

總發行上海虎標永安堂
北四川路八十九號 電話北二七三六
各大藥房烟紙店均有出售

大前門香烟

以此款客 無客不歡

愛情媒介

沈沈

要是你去會見你的愛人的時候、切弗忘記帶（一些大華鮮花公司的鮮花去、因爲你的愛人最歡喜的是鮮花、而更愛大華公司的鮮花、因爲大華的鮮花、是自己闢地加意栽培的、而經扎花名手扎成、自然是美麗可愛與衆不同了、花色花香、透進了你們的心間、薰醉了你們的心田、愛人們、我以大華鮮花公司的鮮花、祝你們愛情勝利、愛情成功、

大華鮮花公司
開幕紀念
特別大廉價

禮聘扎花名手
精扎各種花籃
花球花圈盆景
一應色色俱全
贈送愛人親友
定能滿意稱心
美麗少女招待
惠顧極誠迎歡

四川路九十一號
南京路新康路轉角福利公司對面新康新屋

買好花請到大華來！

請到四川路九十一號南京路新康路轉角福利公司對面新康新屋

大華鮮花公司

開幕紀念

特別大廉價

本公司 禮聘扎花名手精扎各種結婚花籃花球花圈盆景一應色色俱全贈送愛人親友定能滿意稱心

買好花鮮花 請到大華來

□南北二飛行家合影□

□右張惠長左張學良□

□飛行家南北聯歡追記

（炯炯）

吾國購有飛機、已踰十年、此十年中、戰事屢見、飛機亦祇執擲彈偵察之役、統兵大員乘以飛行者絕罕、有之自張學良始、張於民十四夏間、即乘飛機自瀋陽至秦皇島、時當酷暑、紅日麗天、炎威逼人、空中尤甚、張乘此、各報紀載、騰以為異、粵中飛行家張惠長、安抵瀋奉、張自駕摩託車偕入飛行場、亦御飛行家服式、攜手登堂、與惠長特改行期、盤桓數日、盡歡而別、斯其當時攝影、用重刊之以志其盛、

□新駐古巴公使刁作謙先生之長女公子□

□朱深軼事

（炯炯）

近為國民政府下令通緝之朱深、其軼事頗有足記者、朱字博淵、今之河北人、略知法理、見賞於徐樹錚、不數年得為警察總監內務總長、當其長內務時、滬上彩票林立、咸朱裁可、祇以不懷於張超觀于子昂之故、獨令利濟券停辦、張于組織己未俱樂部、與安福對峙、且遇事掣安福之肘、朱衛己未、乃自此乖、睚眦必報、宜其有「屠戶」之稱也、（按靳雲鵬組閣時、朱長內務、郭嘯麓既以詩云、（上二句佚、）市儈心腸財政李、洋奴手段外交陳、可厭見客竹雲沛、斜眼看人靳翼青、（第七句佚）本來屠戶是朱深、不刻劃盡致也、北平中山公園（原名中央公園）及電車公司、凡內長每得為董事、朱之公園董事、客歲已為黨部所逐、朱猶不知閉門思過、而為電車公司董事如故、今乃以鼓動罷工之罪嗣矣、足為官僚無恥者戒也、朱於直皖後、曾遊遼甯、欲為奉張秘書長、不遂、拂袖去、外傳奉張欲畀以秘長者、讕言也、

□陳巨來先生為張學良將軍治名號印

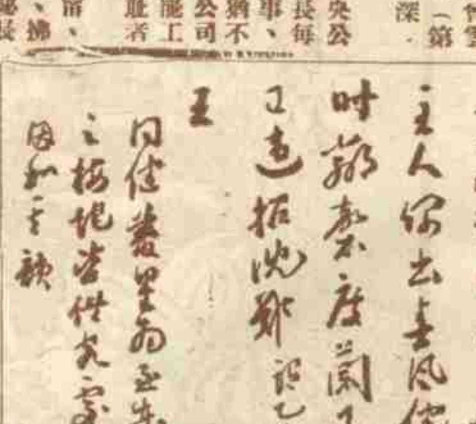

□張季直先生遺墨□

□張學良輓梁啟超聯

黨人李范今千古。文學歐蘇此一時。

又聯

是續學傳人。我思不見。以文言覺世。公得其時。

又輓鄭謙聯

往事話南皮。忽省姓名傷鬼錄。修詞問東里。忍將文字慨平。

□華僑虹遺孤教育費之善後

（炯炯）

僑虹遺孤教育會成立四年、此四年中、殯葬也、求學也、包余二先生（天笑大雄）煞費綢繆矣、籌意儲款之中華匯業銀行、忽焉擱淺、於是畢夫人繆世珍女士及長公子慶昌之學費無所出、威伯庸先生閔之惻然、乃請沈能毅夫人任畢夫人之學費、黃毓九先生及威自任慶昌君之學費、當此青黃不接、幾致輟學之時、力謀籌後、威先生之熱腸古道、洵可風哉、（按繆世珍女士肄業人和產科醫校、刻苦自勵、成績斐然、今夏更入時疫醫院實習、為校長張湘紋先生所器重、今夏畢業、慶昌君在民立高中、二年夏間畢業、中英文皆具根柢、外間齊傳。學良擬招其東遊、確有是議、惟擬俟長次兩公子高中畢業後、還入東北諸大學也、東北現有大學三、一東北大學、設遼甯、分文理法工農商六科、二交通大學、設錦州、分鐵路工程建築等科、三聯合大學、設哈爾濱、二農商理工法五科、均推張為校長、經費充裕、規模閎遠、異日公子升學問題、固甚易易也、附志於此、以告關心僑虹遺孤教育前途者、

□文學歌舞社社員俞德金女士□

（朱家麟君攝）

請到
四川路九十一號南京路新康路轉角福利公司對面新康新廈
培德領帶公司
新屋落成開幕紀念
特別大廉價
國貨領帶八折
九折西裝用品概售七折
最新出品
巴黎綢 質地精良
絮羅綉 花式優美
胡桃紗 色采鮮艷
明星緞
印度綢 種類繁多
注意 凡購胡桃紗印度綢或明星綢領帶一條者贈送價值二角五分之洗滌領帶藥水一瓶凡購各種精品滿洋五元者概贈優美領帶一條
總發行所仍設南京路勞合路口大慶里一九六號

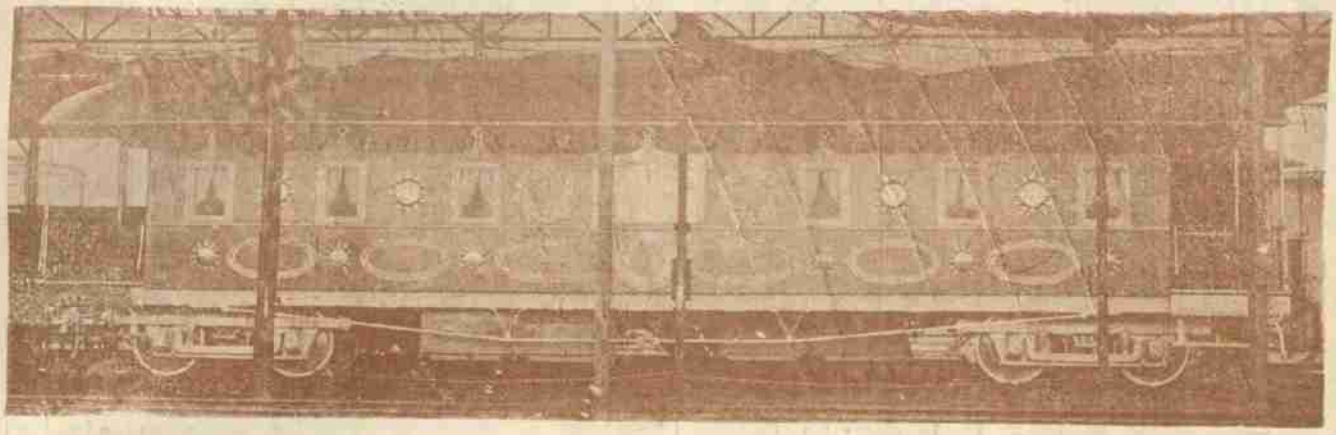

□總理靈車攝影□（過志毅攝舒少南自漢口寄）

漢平鐵路局新造之總理靈車、剎停於漢口江岸機廠、聞不久即將開赴北平候迎總理靈櫬、此車構造頗爲精美、此次中央所派迎櫬專員林森吳鐵城二氏、曾親往視察該車、認爲滿意云、

□病金剛（丹翁）

不意病維摩、亦有病金剛、金剛本不壞、胡爲四大同在床、維摩何病乃爲衆生耳、維摩病已衆生病亦已、金剛金剛、其速起、芸芸衆生齊頂禮、

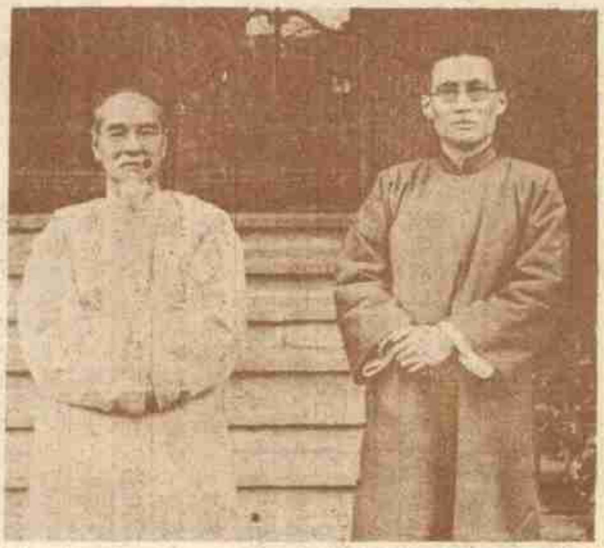

□來漢視察靈車之迎櫬專員林森（左）吳鐵城（右）□
（少南攝於漢口德明飯店）

□軍政部次長鹿鍾麟最近攝影□
□南京中華攝□

□邵力子慰馮之原因（道聽）

平日式之政治家邵力子先生、今赴豫慰問馮總司令病狀、邵於民十四之夏、嘗漫遊全國、留張家口最久、蓋與馮討論國事、樂共晨夕也、邵與陳布雷先生同爲蔣主席任筆錄之責、元旦發表之編遣會議一文、關於日本倒幕之事、爲楊永泰之稿、餘則邵之手筆也、對於本黨的幾個重要書案、則爲陳之手筆、以故蔣之左右、與馮最接近而投契者莫若邵、故邵有此一行、自邵啓程、一切謠諑、不破自熄、洵大局之福也、

□蔡子民妙語闢謠（小草）

近日外間謠言頗盛、新聞記者之往訪要人、而詢其意見者、僉謂謠言決不成問題、此次中央監察院院長蔡子民氏、特爲謠言所由發生之湘事來滬、會晤李宗仁等諸要人、有所討論、蔡爲文士出身、平日頗喜爲趣語、有往訪而詢以時局者、蔡謂謠言之來、本由反動派所造成、無足深究、客因詢以扣船事、蔡含笑不答、繼謂客曰、此事與時局及謠言無關、惟吾亦暫不作答、吾今且語君以一趣答可乎、蓋三中全會開幕在即、各地代表絡繹而來、恐火車顛播不安、將改以輪船迎送代表也、言已又微笑、狀至暇豫、問者雖知其爲趣語而以其態度觀之、已可揣知謠言之不可信矣、

□美僑慶祝會中之一隻酒杯（吉士）

三月四日、爲美國新總統胡佛就職之期、旅滬美僑、特在花旗總會舉行慶祝宴客、到者有美總領事克銀漢等數百人、克氏並齎胡氏寄贈照片懸掛、與衆暢飲、是日美僑中之有名人物均有祝詞、極爲歡悅、惟當某君起立致詞時、忽聞一酒杯墮地聲、僕歐競前視之、碎矣、僕歐華人、以爲不吉、亟掃出棄之、則已爲其人所覺、詢之、以已碎對、其人不語、實則西人不尚迷信、碎一杯有何關係、故美僑仍盡歡而散、惟僕歐則已擯斥不小矣、

□俞君逸芬看四四二期上海畫報之姿勢□
吾友當代二少年文豪、梅生外、則此公也、 丹翁記

□菊部宵談（迷羊）

尚小雲楊小樓應大舞臺聘、即日南下、該臺之小達子嚴琦陽赴漢口、孟麗君返北平、李萬春仍登臺。

北平新來坤伶黃玉麟、原名紫萱、爲友人戴正一君義女、容碧娟之義妹、玉麟之名、即容母所取、初由容介紹入丹桂第一臺、因其師徐二琴攜往外埠、故未果、

秦鳳雲已返平、仍在慶芳園演唱、排新劇、張妙聞出演津門、張繼公李石曾諸君捧之甚力、

嚴琦陽前夕演烏龍院、陳唐菴向書張嘯陽者長均在、甚贊其色藝過人、

□福開森留戀北平記（依依）

□賣却魄來司綠聲魄零丁

福開森旅華已四十餘年、故對中國不啻第二故鄉、前此傳其業經歸國、係故造空氣、緩和新聞報同人會之感情、實則福至今留戀北平、且於后門南羅鼓巷設立印刷所、以三色版精印古玩磁器也、聞第一冊爲中國磁器、彩繪紛披、每冊定價須國幣三十元、其目的在專銷「洋莊」、固不妨取價稍昂也、平人乃有賣却魄來司（Tr n fnr）之謠、即滬諺所謂「賣脫臘餅買麵吃」、福氏之於中國、究有香火情也、

黃玉麟之五弟菊麟、年九歲、習鬚生、能演定軍山空城計斬子探母罵曹捉放寶蓮燈罵殿硃砂痣、此其寶蓮燈之戲裝也、

草茂禾枯蟲肥兒瘦

故欲禾之長者必先去草欲兒之壯者必先除蟲除蟲之藥雖有多種然欲求其性和效大如嬰孩自己藥片者殆無有焉

陝西安康縣鼓樓東街馮小軒君來書云（小兒常患腹痛晝夜噭啕面白無人色更醫數人都無效驗後依房東海幼吾君之勸試用嬰孩自己藥片服後便下無數小蟲從此痛止食增面肥色好今則康強活潑矣）

價目每一瓶大洋六角 六瓶大洋三元

遠東總發行所韋廉士醫生藥局上海江西路六十號各西藥房均有出售或直向郵局郵購郵費不取郵票收用

川產慶記銀耳公司

眞正

川產銀耳
冬蟲夏草
雲南宣腿
普洱紅茶

四馬路望平街七號

天上人間「六十五」

恨水

第二回 歸去已無家沿街賣卜 遠來原有意對榻談詩

黃鶯華還在這兒和劉太太談話、周秀峯也就和劉子厚閒談不歇、沒有打算走、坐了許久、後來還是讓黃鶯華先走了、周秀峯一看牆上掛的鐘、已經到了五點、人家是一點鐘的宴會、坐到這時還沒走、也就時間不少了、又怕馬上就走、劉子厚會見笑、又坐談了十幾分鐘、才回去、其實他這種感想、還有點不脫中國人的舊習氣、那黃女士卻並不怕男子向她表示接近的、當她那一天、自劉宅宴會之後、便坐了她父親的汽車、先到公園裏散步散步、然後才回家去、她父親黃經仁、已經是等的不耐煩了、黃鶯華也知道她父親是要等着汽車坐的、不過一坐了車子出去、就把這事忘了、當時回家、用腳輕輕的踏着地毯、走到她父親房門口、輕輕的將門向裏一推、伸着頭在門縫裏一望、屋子裏靜悄悄的、並沒有人、只有那張背門而設的大沙發上、一陣一陣的濃烟、在椅子背以下、捲着煙球、直向上冒、她輕輕的走過去、扶着椅靠、向下一看、她父親正半睡半坐的躺在椅靠以下、啣着烟斗、在極力的抽烟呢、

春明新史「六十六」

恨水

第二回 一幕血花曲終人不見 半窗日影客散鳥還來

嘴角上皺出幾條極深的粉痕、笑道、我不來、反正你輸贏都是我的錢、錢倘廉道、今天有客在這裏、規規矩矩、錢太太道、我還出去有事、你和阿囡他們來罷、和柳春波點了點頭、竟自走了、柳春波一想、聽這種口音、簡直又不是乾女兒了、那錢太太去後、四位姑娘、伸開件了一張小棹子、爺長爺短、拖了錢倘廉在一塊兒打撲克、柳春波被桃枝拖住、也在其中湊數、這是四方的小棹子、六個人分坐、有兩方是一個人、有兩方是兩個人、柳春波一同坐的、卻是一個十六七歲的清倌人、她也不過是中等人材、倒是穿了一套極華麗的衣服、因爲相處得近、被她的衣香、一陣一陣的熏着、不由得偷着看她兩眼、她伏在棹上、頭一向前、就看見她耳朵背後脖子上、有一塊未曾敷到香粉的地方、黃黃的一塊、而且耳鬢短髮裏、有一粒紅痣、忽然大悟起來、前二年的時候、錢倘廉帶着他夫人的丫頭、到醫院裏去診耳朵、自己在那裏碰着、才見那丫頭耳後、有一粒紅痣、當時沒有注意那丫頭的臉子、往後也就不見了、原來黃鶯出谷、幹了這個事、因偏過頭笑道、你的芳名呢、她笑道、叫雪妃、不認得我嗎、柳春波道、認是認識、想不起在那裏見過了、

無敵牌膠版印字機

用法最爲簡便、可以不學而能、比較打字機迅速十倍、不識字人亦能使用、例如自己寫就一信、或畫成一圖、即刻可以原稿付印、毫不費事、計分大小二種、小號可印最大之信紙信封、紙售每副五元、添配膠版、紙需一元、大號可印全張講義、每副十元、添配膠版、紙需二元、外埠郵購、另加郵費一成、

上海南陽橋家庭工業社門售部發行

北平霞光畫報

是小巧玲瓏的畫報

印刷精良 材料豐富 紙張潔厚 取價極廉

▲每星期六出版一次

上海分銷處棋盤街三茅閣頭元成永春呢絨號吳權祖君

北平總社和平門內絨線胡同一七九號

各大埠均有代售處

陳巨來印例

石章每字一元
牙章每字五元
犀角章每字六元
銅章每字十元
螭文蠟封同字例
指明作元朱加半
牙角平底深刻倍之
極大極小別議
劣石不應 例外不應
潤資先 隨封加一

戊辰三月 趙叔孺代定

補精 補神 補氣 補血

▲自來血四大補力

精薄則體力衰弱……服自來血後補精充足腎臟強固
神衰則眼花撩亂……服自來血後威嚴出衆神氣過人
氣虛則哮喘咳嗽……服自來血後助氣行血肺強體健
血虧則面色萎黃……服自來血後容光煥發肌肉豐腴

▲定價大瓶二元小瓶一元二角

上海五洲大藥房發行

分店靶子路 分店鐵大橋 及各埠五洲大藥房均有出售

常搽此嫩面香

西北風一陣陣吹到面上。及手臂等處。皮膚痛如刀割。頓時紅凍枯燥。甚至破裂出血。此不特痛苦難受。且更有損美麗。惟有常搽此嫩面香。可使皮膚立刻滋潤光滑。變爲白嫩嬌艷。加之幽香經久。尤覺可愛。凡青年男女。皆宜常用。

（每瓶售洋一元內容與衆不同）

上海四馬路中山東路口中西大藥房發行

全國（中西）（中法）及各大藥房均有出售

初冬氣候陡寒，手臉發爆，要他滋潤滑澤，捨羅威公司出品：孩兒面：何求？衣係上等美容妙品，風行全國，的屬國貨第一，超舶來者而上之，國人愛國，盍購用

大號七角半 小號四角

中法藥房總經理

半年三月一月者、均照舊例、

種用箋封物美價廉

（附白）上述箋封係用一色鉛字排印不計工價如須特製鋅版或照相版另加版費每塊一元